

KORONABIRUSAREN EGOERA EPIDEMIOLOGIKOA EUSKADIN (COVID-19) -- 2022KO URTARRILAREN 31TIK OTSAILAREN 6RA EGIAZTATUTAKO TESTEN EMAITZAK--

SITUACIÓN EPIDEMIOLÓGICA DEL CORONAVIRUS (COVID-19) EN EUSKADI -- RESULTADOS DE TESTS VALIDADOS DEL 31 DE ENERO AL 06 DE FEBRERO DE 2022--

Osasun Sailburuordetza / Viceconsejería de Salud
COVID Informazio Zerbitzua / Servicio de Información COVID



ADIERAZLE NAGUSIAK –2022/02/07 INDICADORES PRINCIPALES

Asteko positibo kopurua / Número de positivos semanal 20.228	14 eguneko Inzidentzia metatuaren tasa / Tasa de incidencia acumulada en 14 días 2.470,69	7 eguneko inzidentzia metatuaren tasa / Tasa de incidencia acumulada en 7 días 919,58
Oinarrizko birsorkuntza tasa / Número reproductivo básico 0,73	Tasen arrazoia / Razón de tasas 0,79	
Ospitaleratu kopurua / Número de personas ingresadas en planta 488	ZIUn ospitaleratu kopurua/ Número de personas ingresadas en UCI 91	Covid-aren ondorioz hildakoak / Personas fallecidas a causa del Covid 74

OPEN DATA:

Informe honetan argitaratzen diren datu guztiak hurrengo webgunean dituzue eskuragarri. / Todos los datos publicados en este informe están disponibles en la siguiente página web.

<https://opendata.euskadi.eus/catalogo/-/evolucion-del-coronavirus-covid-19-en-euskadi/>

TXOSTENEAN ORAIN ARTE ARAZTU EDO ZUZENDU DIREN AKATSAK ERRORES DEPURADOS O CORREGIDOS HASTA LA FECHA EN EL INFORME

Txosten honen informazioa etengabe berrikusten eta arazten ari da. Baliteke, gardentasunaren mesedetan, akats puntualen bat egotea, gerora zuzenduko dena. / La información de este informe está continuamente siendo revisada y depurada. En aras de la transparencia puede que haya algún error puntual que se corregirá posteriormente.

KORONABIRUSAREN EGOERA EPIDEMIOLOGIKOA EUSKADIN (COVID-19)
-- 2022KO URTARRILAREN 31TIK OTSAILAREN 6RA EGIAZTATUTAKO TESTEN EMAITZAK--

SITUACIÓN EPIDEMIOLÓGICA DEL CORONAVIRUS (COVID-19) EN EUSKADI
-- RESULTADOS DE TESTS VALIDADOS DEL 31 DE ENERO AL 06 DE FEBRERO DE 2022--

	Egindako test diagnostiko kopurua / Número de test diagnósticos realizados:	Emaizta positibo kopurua / Número de resultados positivos:	Emaizta positiboan ehunekoa / Porcentaje de test positivos:	Antigeno testen bidez diagnostikatutako positiboan ehunekoa / Porcentaje de test positivos diagnosticados por test de antígenos
31/02	12.076	3.731	30,9%	82,0%
01/02	14.005	4.124	29,4%	71,4%
02/02	10.976	3.371	30,7%	73,0%
03/02	11.088	3.217	29,0%	70,9%
04/02	9.884	2.673	27,0%	70,4%
05/02	5.704	1.665	29,2%	65,9%
06/02	5.412	1.447	26,7%	69,4%

**14 EGUNEKO INZIDENTZIA TASA METATUA 100,000 BIZTANLEKO HERRIALDE HISTORIKOAREN ARABERA /
TASA DE INCIDENCIA ACUMULADA DE 14 DÍAS POR 100,000 HABITANTES SEGÚN SU TERRITORIO HISTÓRICO**

	Euskadi		Araba		Bizkaia		Gipuzkoa	
	Tasa	Razón	Tasa	Razón	Tasa	Razón	Tasa	Razón
31/02	3053,72	0,76	3081,08	0,72	2848,37	0,77	3287,91	0,78
01/02	2973,25	0,80	2962,67	0,74	2768,91	0,81	3222,95	0,82
02/02	2863,65	0,81	2830,63	0,74	2671,61	0,82	3110,80	0,82
03/02	2762,64	0,81	2746,44	0,78	2565,96	0,81	3011,83	0,83
04/02	2634,44	0,81	2612,28	0,80	2443,16	0,81	2881,92	0,82
05/02	2551,43	0,80	2506,29	0,78	2375,98	0,80	2786,14	0,81
06/02	2470,69	0,79	2446,03	0,77	2287,29	0,78	2708,97	0,80

**7 EGUNEKO INZIDENTZIA TASA METATUA 100,000 BIZTANLEKO HERRIALDE HISTORIKOAREN ARABERA /
TASA DE INCIDENCIA ACUMULADA DE 7 DÍAS POR 100,000 HABITANTES SEGÚN SU TERRITORIO HISTÓRICO**

	Euskadi		Araba		Bizkaia		Gipuzkoa	
	Tasa	Razón	Tasa	Razón	Tasa	Razón	Tasa	Razón
31/02	1474,69	0,93	1502,68	0,95	1377,58	0,94	1881,72	0,96
01/02	1398,64	0,89	1394,57	0,89	1299,69	0,88	1801,49	0,91
02/02	1277,67	0,81	1265,56	0,81	1195,78	0,81	1676,71	0,84
03/02	1173,97	0,74	1185,61	0,76	1088,82	0,74	1534,58	0,77
04/02	1061,41	0,67	1065,69	0,69	981,42	0,67	1406,74	0,71
05/02	979,13	0,62	969,08	0,63	907,45	0,62	1255,73	0,66
06/02	919,58	0,59	911,24	0,59	858,37	0,60	1145,10	0,61

**AZKEN EGUNEKO KASU POSITIBO BERRIAK ADIN-TARTEKA /
NUEVOS CASOS POSITIVOS DEL ÚLTIMO DÍA POR GRUPOS DE EDAD**

06/02	Kasu positibo kopurua / Número de casos positivos	100.000 biztanleko 14 eguneko intzidentzia tasa metatua/ Tasa de incidencia acumulada en 14 días por 100.000 habitantes	Tasen arrazoia/ Razón de tasas I(D)/I(D-7)
0-9	114	2982,16	0,77
10-19	95	1824,42	0,83
20-29	115	2155,44	0,81
30-39	264	4052,32	0,76
40-49	341	3864,81	0,75
50-59	205	1913,48	0,80
60-69	99	1157,87	0,84
70-79	119	1641,90	0,88
80-89	64	1718,14	0,85
>=90	31	2784,13	0,84

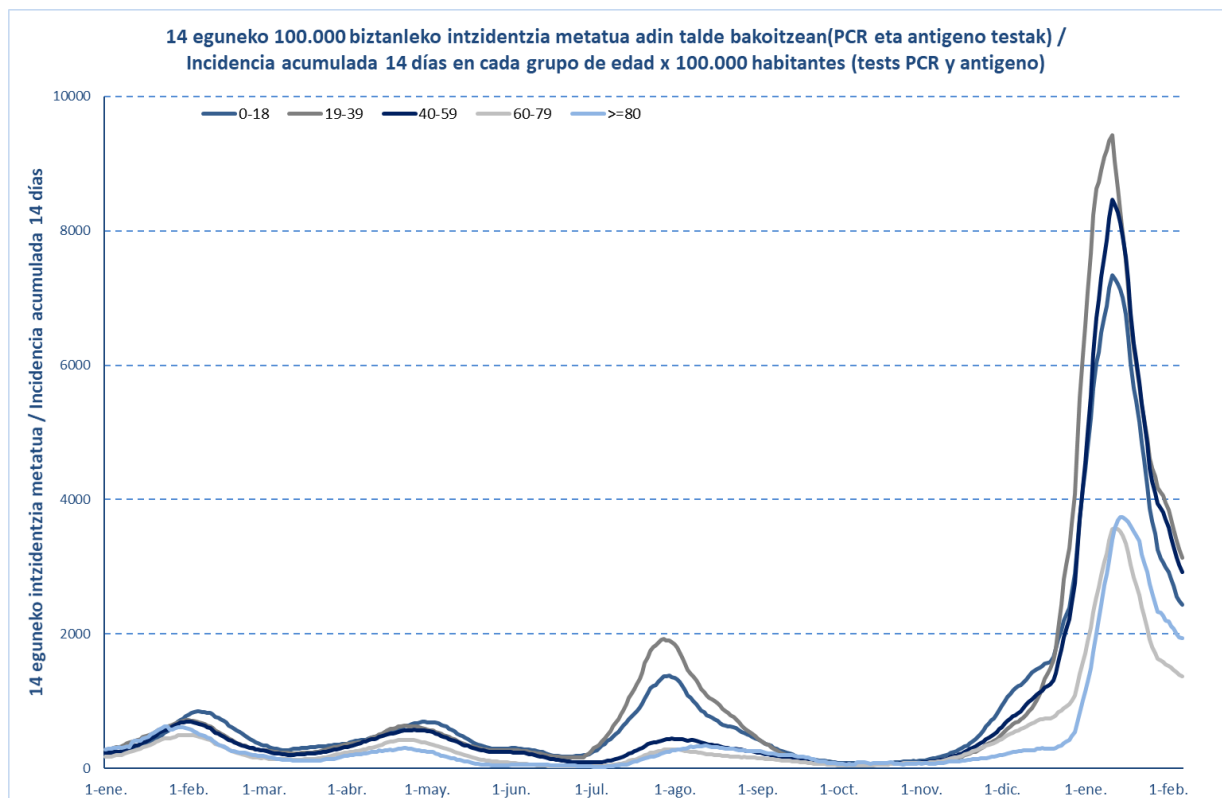

06/02	Kasu positibo kopurua / Número de casos positivos	100.000 biztanleko 14 eguneko intzidentzia tasa metatua/ Tasa de incidencia acumulada en 14 días por 100.000 habitantes	Tasen arrazoia/ Razón de tasas I(D)/I(D-7)
0-2	25	2803,99	0,75
3-5	25	3095,92	0,72
6-12	113	2873,90	0,86
13-16	23	1589,53	0,78
17-18	19	1233,56	0,80

**OINARRIZKO BIRSORKUNTZA TASA /
NÚMERO REPRODUCTIVO BÁSICO**

	Euskadi (%95 IC)	Araba	Bizkaia	Gipuzkoa
31/01	0,93 (0,92; 0,94)	0,96	0,93	0,92
01/02	0,89 (0,88; 0,90)	0,90	0,89	0,89
02/02	0,83 (0,82; 0,84)	0,83	0,83	0,82
03/02	0,78 (0,77; 0,79)	0,79	0,78	0,82
04/02	0,74 (0,73; 0,75)	0,75	0,74	0,74
05/02	0,72 (0,71; 0,73)	0,72	0,72	0,73
06/02	0,73 (0,72; 0,74)	0,72	0,73	0,73

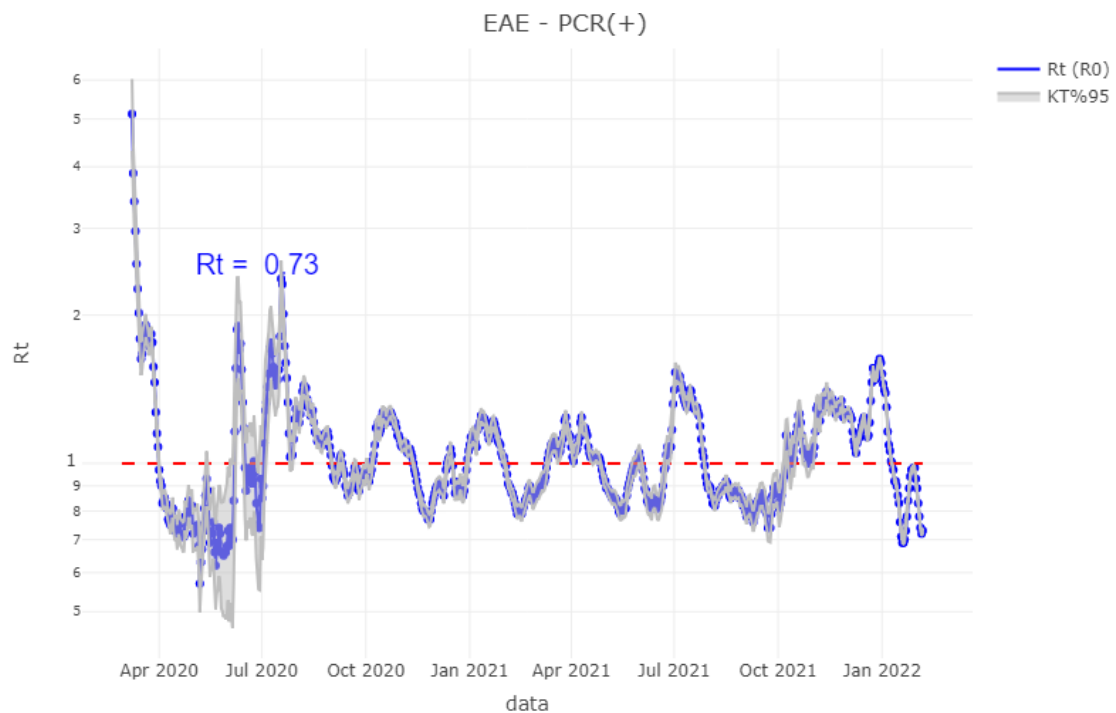

TEST DIAGNOSTIKOA EGITEKO ARRAZOIA EMAITZA POSITIBOA DUTEN KASUETAN/ MOTIVO DE REALIZACIÓN DEL TEST DIAGNÓSTICO EN CASOS CON RESULTADO POSITIVO

	Kontaktua izatea / Ser contacto *	Sintomak izatea / Ser sintomáticos *	Beste arrazoi bat / Otro motivo *
31/02	13,2%	64,0%	22,8%
01/02	13,6%	62,3%	24,1%
02/02	14,0%	63,6%	22,3%
03/02	12,6%	65,5%	21,8%
04/02	12,6%	67,4%	20,0%
05/02	12,9%	68,7%	18,4%
06/02	12,7%	68,0%	19,3%

*Azken 7 egunetako emaitzen batazbestekoa / Media de los resultados de los últimos 7 días.

BALIABIDE ASISTENTZIALEN ERABILERA / UTILIZACIÓN DE LOS RECURSOS ASISTENCIALES

	ZIUn ospitaleratuak Osakidetzan/ Personas ingresadas en UCI en Osakidetza	Ospitaleratze berriak Osakidetzan/ Nuevos ingresos en planta en Osakidetza	Osakidetzan ospitaleratuta daudenak / Personas ingresadas en planta en Osakidetza
24/01	106	84	684
25/01	106	89	667
26/01	103	103	649
27/01	99	90	642
28/01	100	63	579
29/01	103	56	587
30/01	92	64	624
31/02	89	73	572
01/02	87	93	552
02/02	88	78	549
03/02	87	68	515
04/02	94	65	465
05/02	99	52	491
06/02	91	33	488

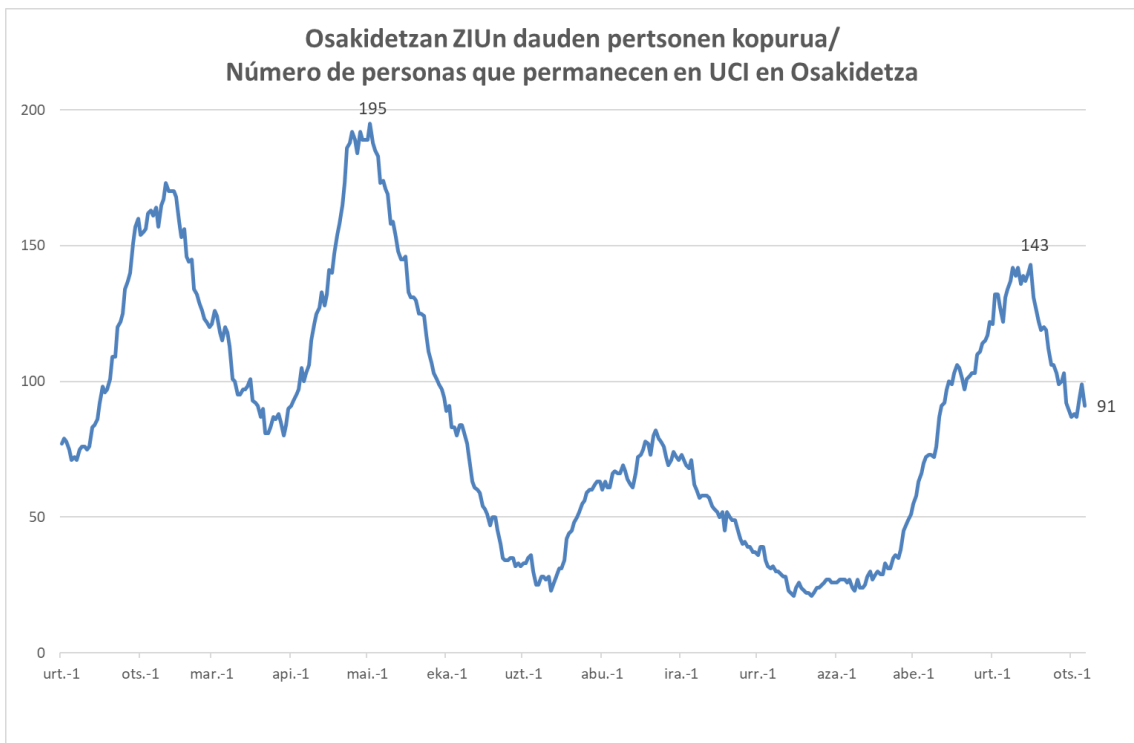
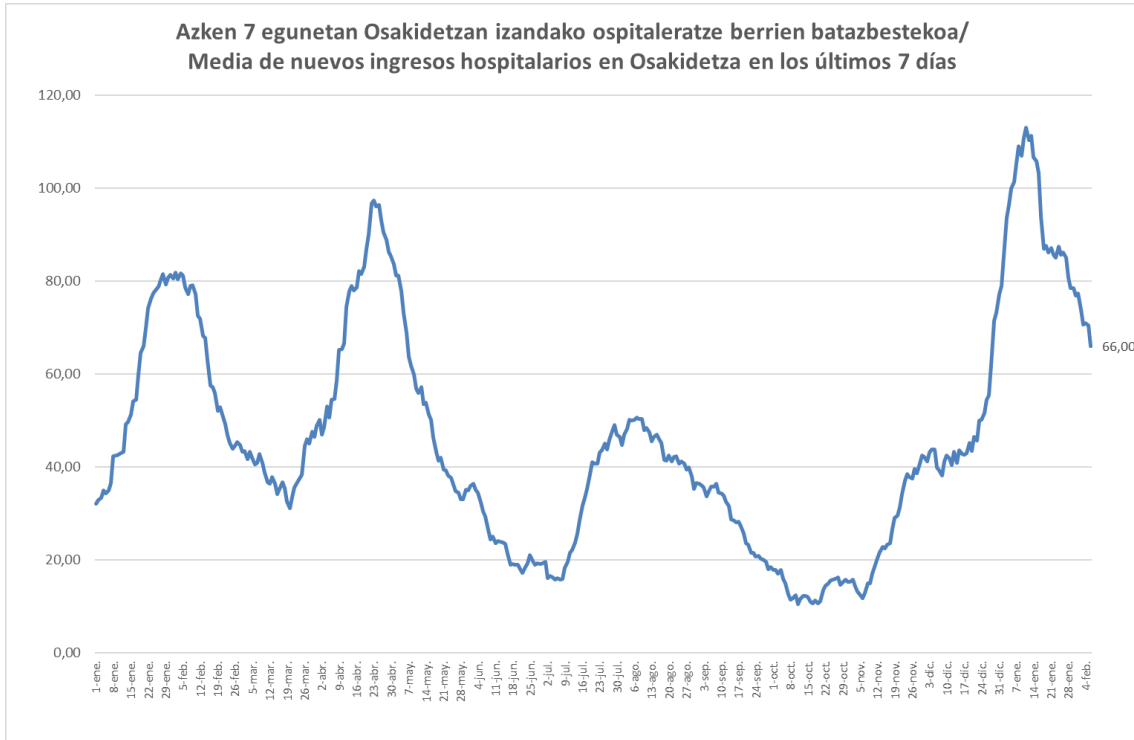

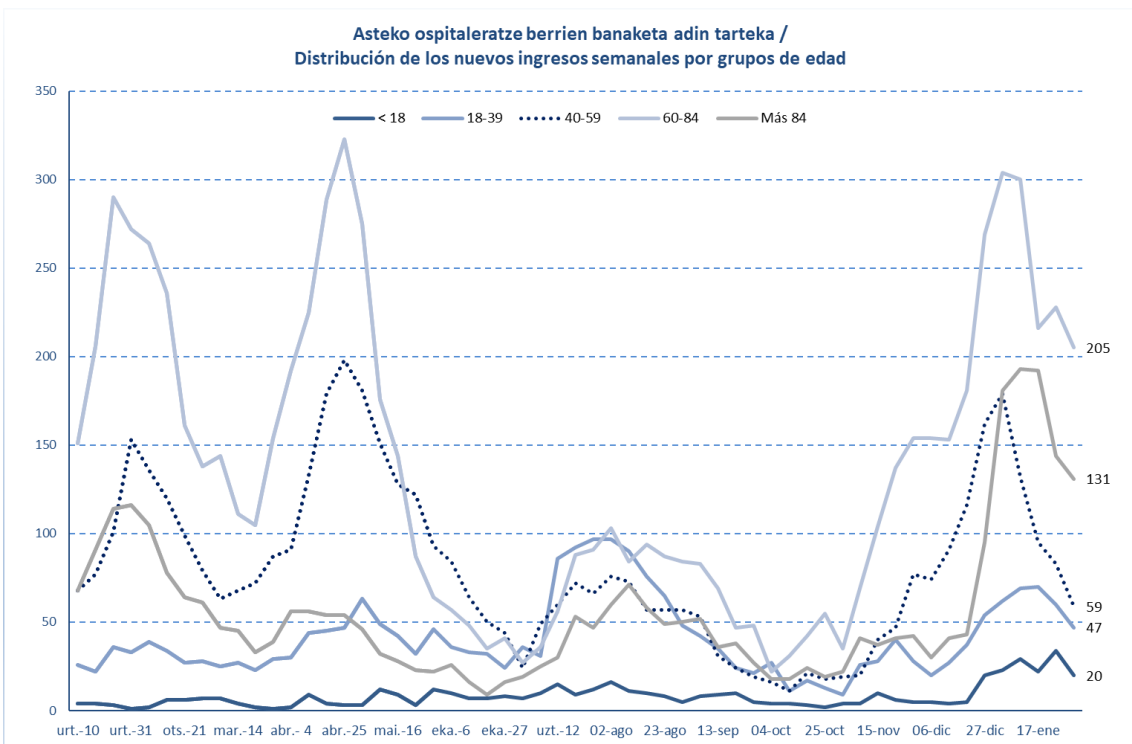
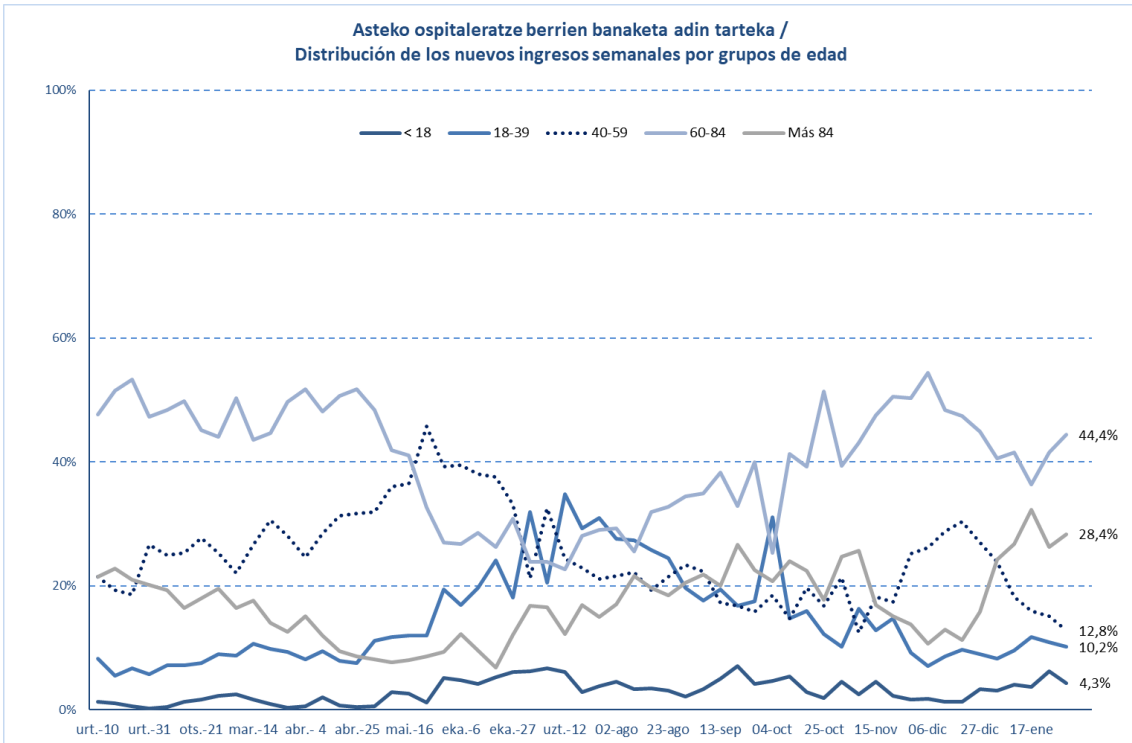

HILGARRITASUNA / LETALIDAD

Fallecimientos totales registrados en la última semana *	142
Fallecimientos por Covid registrados en la última semana *	74

Adina Edad	Hildakoak Fallecimientos**	Hilgarritasuna Letalidad
0 - 9	2	0,0%
10 - 19	1	0,0%
20 - 29	6	0,0%
30 - 39	18	0,0%
40 - 49	60	0,1%
50 - 59	167	0,2%
60 - 69	461	1,0%
70 - 79	1.107	3,5%
80 - 89	2.252	10,6%
Más de 90 edo gehiago	1.562	18,8%
GUZTIRA / TOTAL	5.671	0,9%

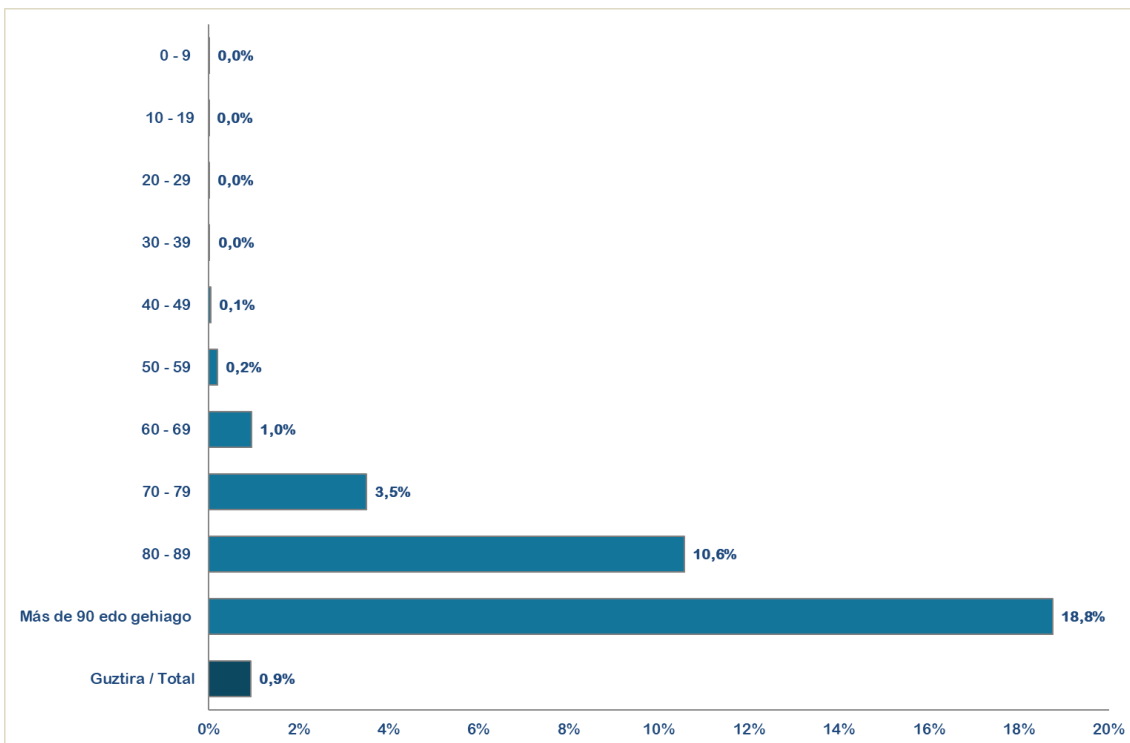

* Ostiraletik ostegunerako hildakoen erregistroak hartzen dira kontuan (7 egun). / Se consideran los fallecimientos registrados de viernes a jueves (7 días).

**Test positibodunen azken bi hilabeteetako heriotzak hartzen dira kontutan. / Se incluyen los fallecimientos de personas con test positivas en los últimos dos meses.

14 eguneko 100.000 biztanleko intzidentzia metatua Euskadin (PCR eta antigeno testak) /
Incidencia acumulada 14 días en Euskadi x 100.000 habitantes (tests PCR y de antigeno)

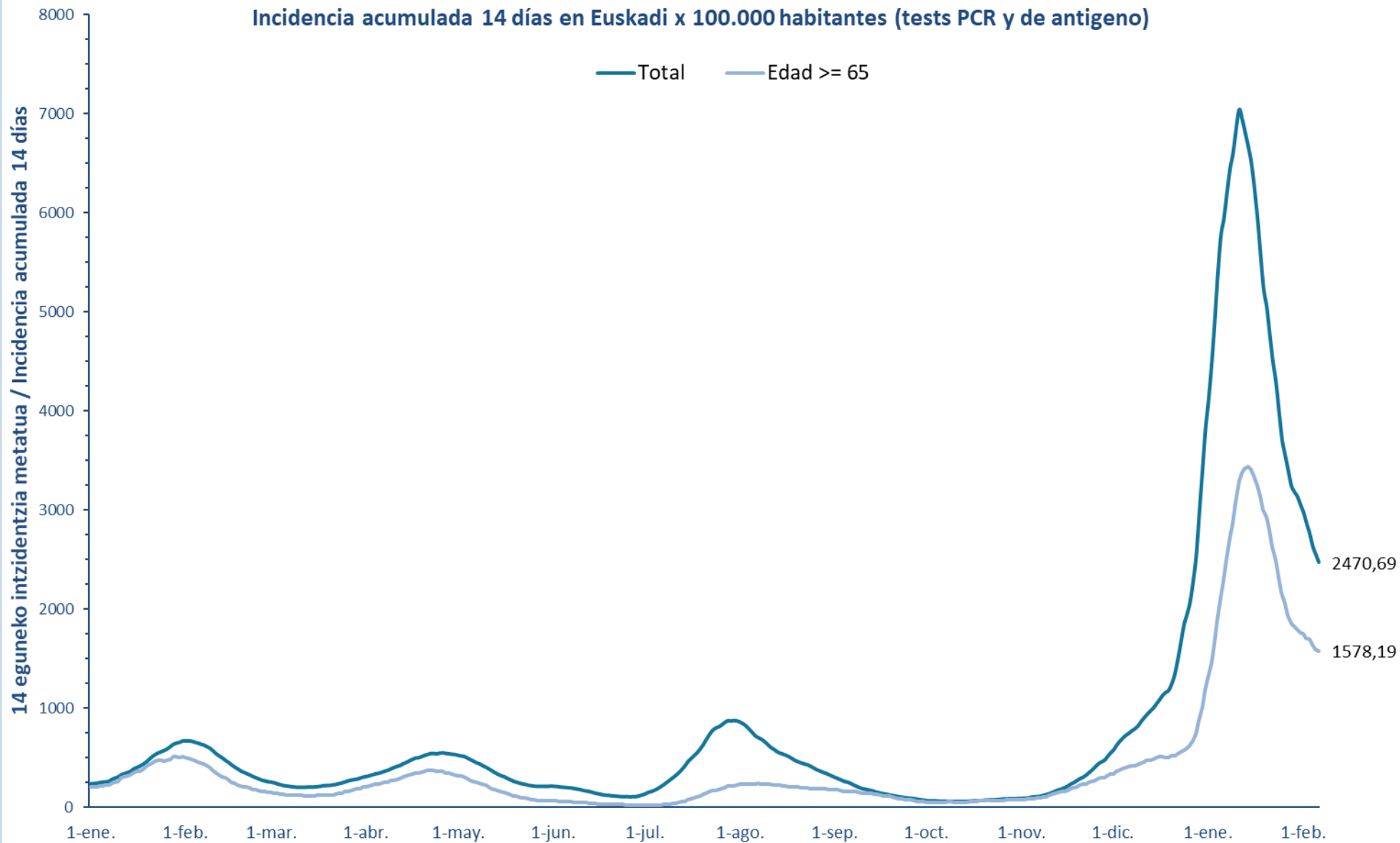

7 eguneko 100.000 biztanleko intzidentzia metatua Euskadin (PCR eta antigeno testak) /
Incidencia acumulada 7 días en Euskadi x 100.000 habitantes (tests PCR y de antígeno)

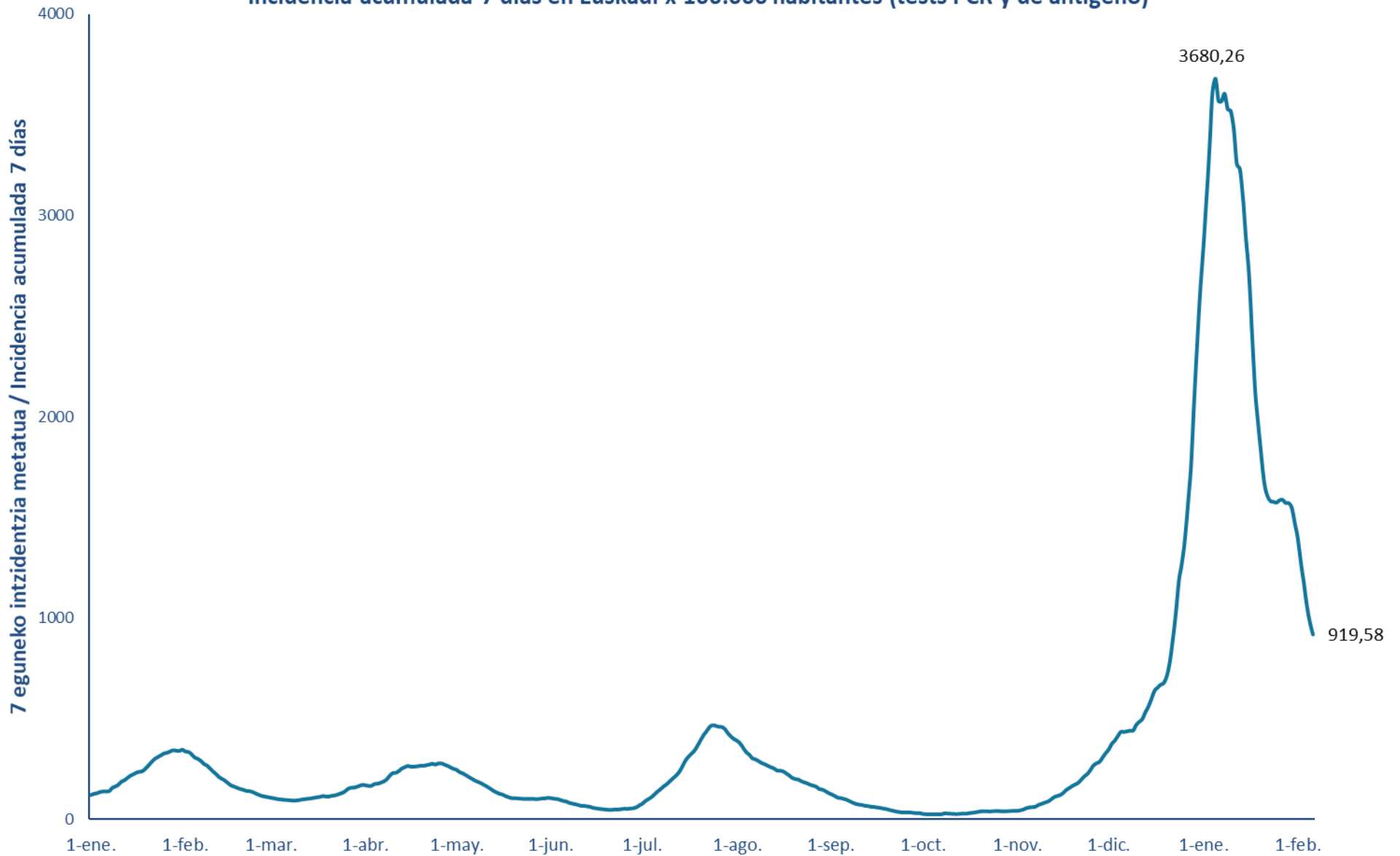

14 eguneko 100.000 biztanleko intzidentzia metatua Lurralde Historiko bakoitzean (PCR eta antígeno testak) /
Incidencia acumulada 14 días en cada Territorio Histórico x 100.000 habitantes (tests PCR y de antígeno)

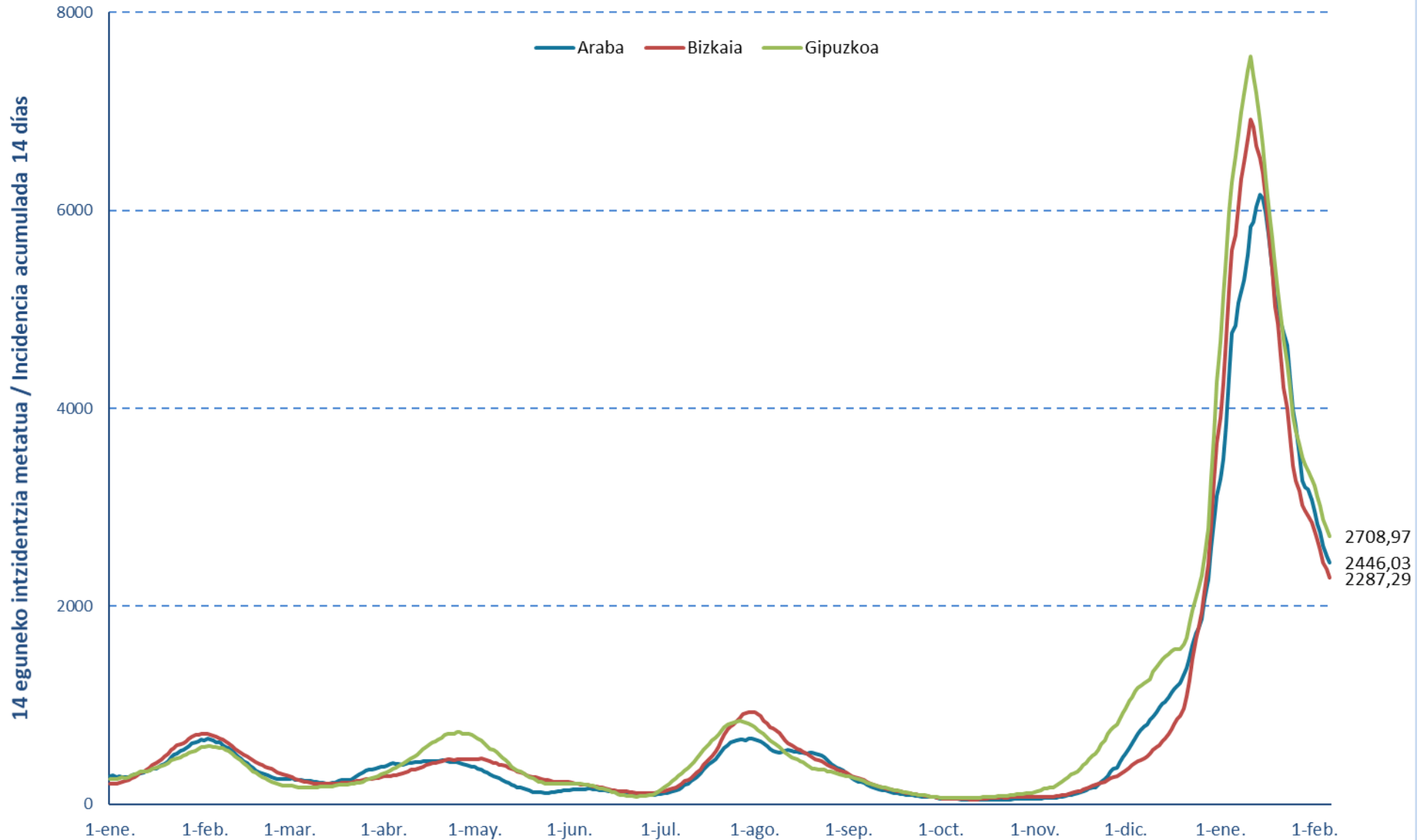

7 eguneko intzidentzia metatua Lurralde Historiko bakoitzean (PCR testak) /
Incidencia acumulada 7 días en cada Territorio Histórico x 100.000 habitantes (test PCRs)

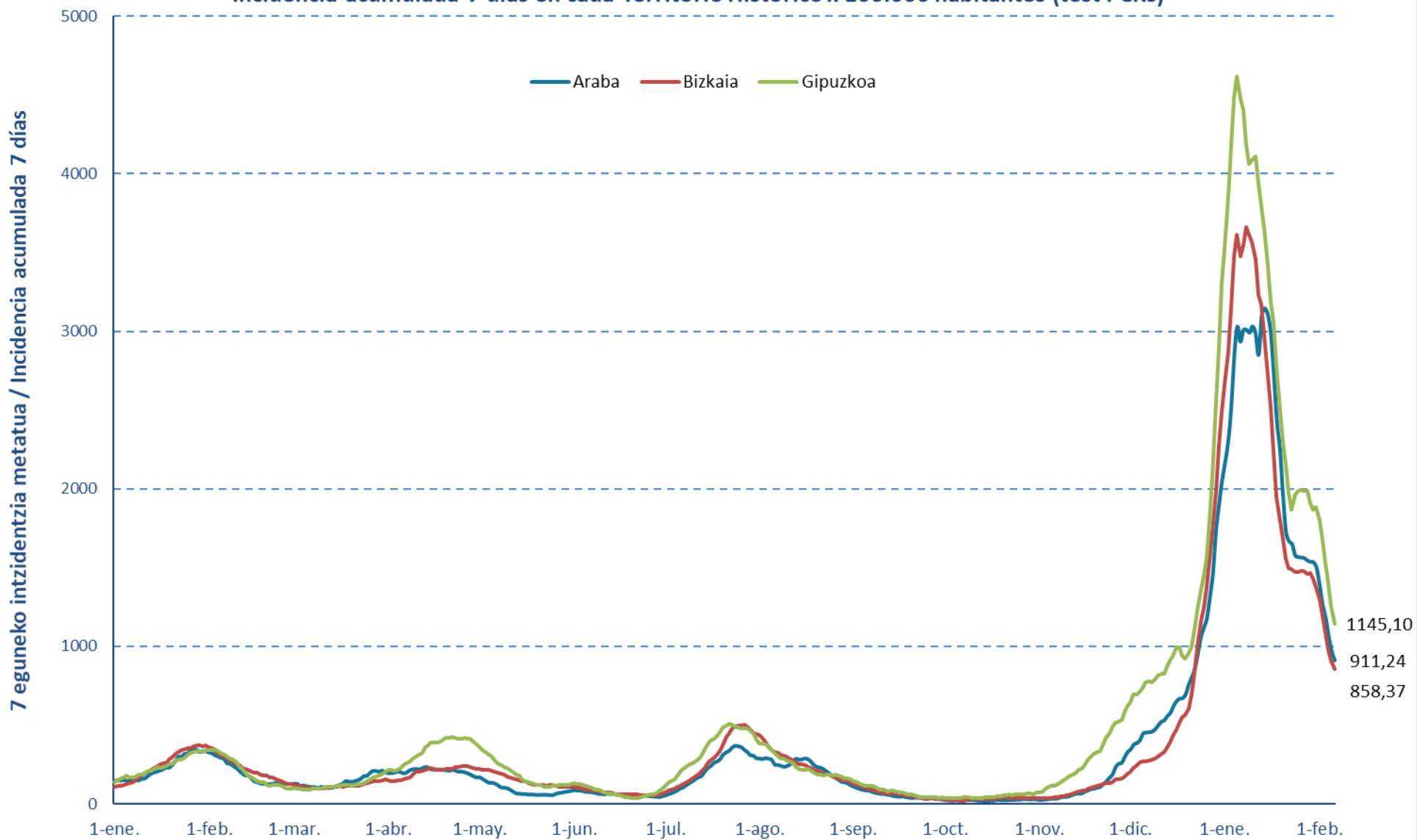

Euskadiko 14 eguneko inzidentzia tasen arrazoiaren bilakaera / Evolución de la razón de tasas de 14 días en Euskadi

Tasen arrazoia / Razón de tasas

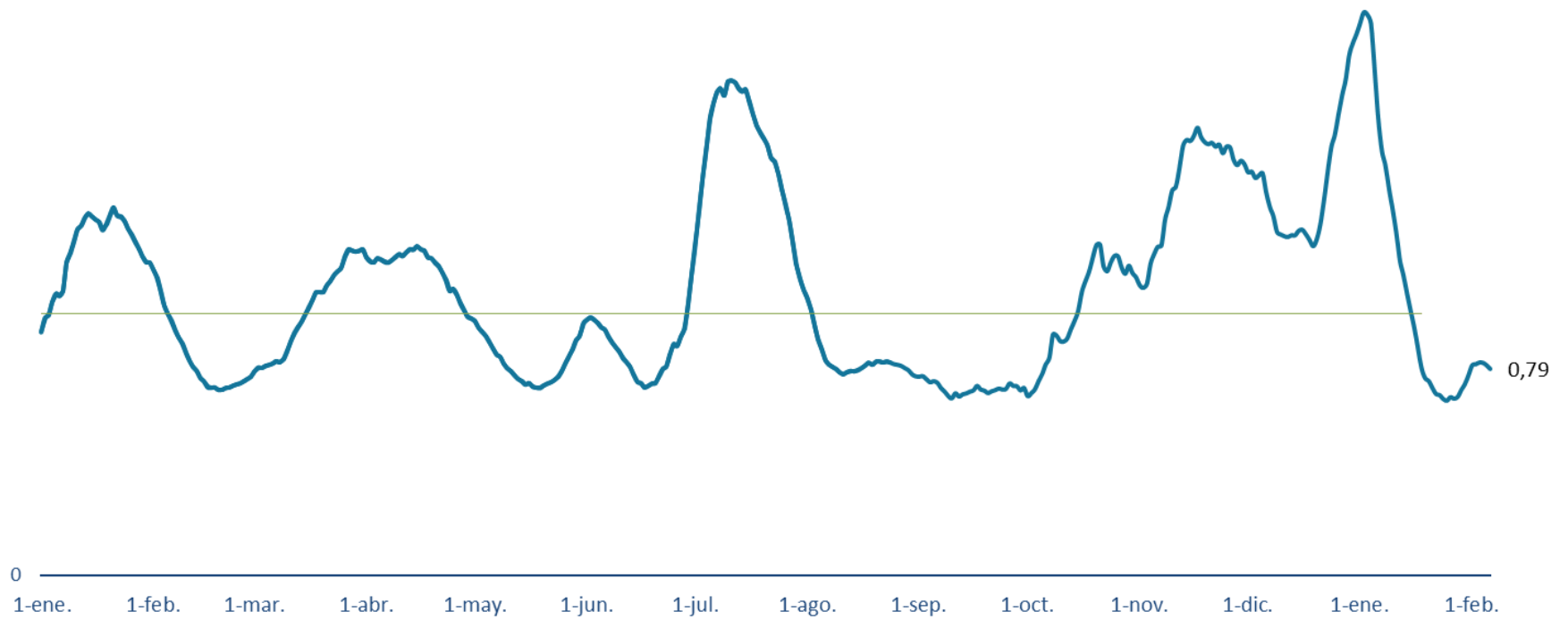

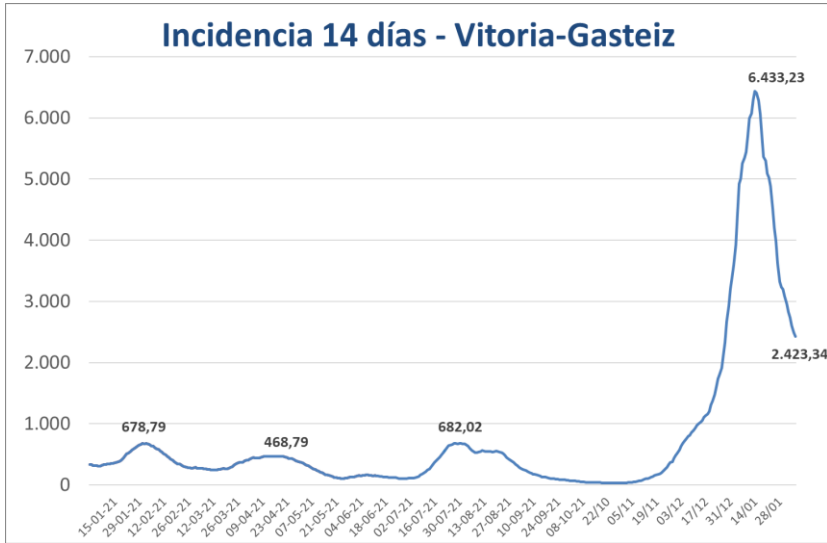

**PCR POSITIBO BERRIAK EUSKADIKO UDALERRIETAN /
NUEVOS POSITIVOS PCR EN LOS MUNICIPIOS DE EUSKADI**

UDALERRIA / MUNICIPIO	31/01	01/02	02/02	03/02	04/02	05/02	06/02	Tasa	I(D)/I(D-7)
Agurain/Salvatierra	5	4	8	6	7	3	3	2297,78	0,67
Alegría-Dulantzi	4	4	3	5	3	0	3	2611,46	0,69
Amurrio	31	26	19	22	12	11	13	3572,12	0,93
Añana	0	2	0	0	2	0	0	2234,64	4,00
Aramaio	1	2	4	3	1	0	3	2770,27	1,00
Armiñón	0	1	0	1	0	0	0	1793,72	1,33
Arraia-Maeztu	4	0	2	2	0	0	0	2322,40	0,59
Arratzua-Ubarrundia	4	1	1	0	0	0	2	2222,22	1,21
Artziniega	5	1	5	1	3	0	0	2930,40	0,61
Asparrena	1	3	2	2	1	1	0	1361,39	0,59
Ayala/Aiara	5	2	8	3	1	1	0	3108,81	0,73
Baños de Ebro/Mañueta	0	0	0	0	1	0	0	934,58	1,50
Barrundia	3	2	4	2	0	1	1	2337,94	1,29
Berantevilla	0	0	2	1	0	0	0	1803,61	0,56
Bernedo	0	0	0	0	0	0	0	377,36	0,67
Campezo/Kanpezu	3	0	1	1	1	2	0	1790,76	0,86
Elburgo/Burgelu	0	0	0	1	1	3	3	2040,82	1,30
Elciego	4	1	1	0	0	1	1	1932,37	1,00
Elvillar/Bilar	1	0	1	0	0	0	0	3693,18	0,93
Erriberagoitia/Ribera Alta	1	1	0	1	0	0	0	1204,82	0,48
Harana/Valle de Arana	0	0	0	0	0	0	0	847,46	0,33
Iruña Oka/Iruña de Oca	10	9	9	6	11	0	1	3704,74	0,70
Iruraiz-Gauna	1	1	1	0	1	0	2	2380,95	1,08
Kripan	0	0	1	3	0	0	0	2185,79	-
Kuartango	0	0	0	1	0	0	0	1344,09	0,56
Labastida/Bastida	1	2	0	0	1	0	1	2178,09	0,54
Lagrán	0	0	0	0	0	0	0	568,18	0,50
Laguardia	0	1	0	0	1	0	0	847,46	0,46
Lanciego/Lantziego	0	2	2	0	0	1	0	2656,04	0,80
Lantarón	3	5	8	5	1	0	0	3386,24	2,46
Lapuebla de Labarca	3	4	1	2	1	0	1	2957,91	0,96
Laudio/Llodio	37	29	39	28	16	14	24	2675,60	0,85
Legutio	5	7	10	2	4	0	1	2674,67	0,91
Leza	1	0	0	0	0	0	0	884,96	0,50
Moreda de Álava/Moreda Araba	0	0	0	0	0	0	0	1115,24	0,75
Navaridas	0	0	0	0	0	1	0	500,00	-
Okondo	3	1	3	3	1	1	4	2793,76	0,89

Oyón-Oion	1	7	5	5	1	1	1	1647,26	0,68
Peñacerrada-Urizaharra	0	0	0	1	0	0	0	347,22	1,00
Ribera Baja/Erribera Beitia	2	2	2	0	2	0	0	1748,91	0,76
Samaniego	1	0	0	1	0	0	1	5809,13	0,64
San Millán/Donemiliaga	1	1	0	1	1	1	0	3719,01	0,87
Urkabustaiz	1	3	2	0	1	2	1	2344,83	0,67
Valdegovía/Gaubea	2	1	2	1	1	0	0	1503,76	1,07
Villabuena de Álava/Eskuernaga	0	0	1	0	0	0	0	2127,66	0,86
Vitoria-Gasteiz	458	394	393	407	311	147	162	2423,34	0,76
Yécora/Iekora	0	0	1	0	0	0	0	374,53	1,00
Zalduondo	0	1	0	0	0	0	0	1015,23	0,67
Zambrana	1	1	0	0	0	0	0	1121,08	0,42
Zigoitia	2	1	2	0	4	0	0	2108,96	0,77
Zuia	1	4	1	1	1	4	0	1354,78	0,78
ARABA	606	526	544	518	392	195	228	2446,03	0,77

Abadiño	28	25	15	14	9	3	6	3714,21	0,81
Abanto y Ciérvana-Abanto Zierbena	15	17	15	15	9	4	7	1957,69	0,78
Ajangiz	2	0	1	0	0	0	0	1590,91	0,78
Alonsotegi	2	5	4	0	3	4	4	1842,66	0,72
Amorebieta-Etxano	39	30	23	31	16	21	19	2669,78	0,83
Amoroto	0	0	0	0	0	0	0	1445,78	0,60
Arakaldo	0	0	0	0	0	0	0	2352,94	1,00
Arantzazu	1	0	0	0	0	0	0	515,46	1,00
Areatza	4	3	5	5	2	3	0	3495,93	1,26
Arrankudiaga	0	0	4	0	1	0	0	1768,17	0,75
Arratzu	0	0	0	0	1	0	0	731,71	0,33
Arrieta	0	0	0	2	0	1	0	1065,72	0,67
Arrigorriaga	22	35	29	17	18	6	7	3022,69	0,82
Artea	1	0	0	1	0	1	2	1248,27	0,41
Artzentales	2	2	2	4	3	1	0	3129,66	1,24
Atxondo	1	2	1	3	0	1	0	2382,67	0,72
Aulesti	1	0	0	1	0	0	0	1497,01	0,45
Bakio	8	2	1	14	4	6	3	2588,50	1,39
Balmaseda	12	15	11	11	11	9	6	2435,19	0,84
Barakaldo	227	175	156	135	112	64	57	2551,52	0,77
Barrika	0	2	1	1	3	1	0	1763,55	0,84
Basauri	35	66	53	41	39	17	19	1879,47	0,70
Bedia	1	0	3	1	2	0	2	2001,91	0,72
Berango	20	14	13	11	9	5	2	2945,63	0,80
Bermeo	14	23	19	9	12	6	7	1330,57	0,73
Berriatua	6	3	0	3	0	1	1	1750,20	1,22
Berriz	7	12	8	8	10	4	3	2874,30	0,73

Bilbao	450	589	519	448	399	233	193	2123,66	0,78
Busturia	4	2	2	3	0	1	0	2527,74	0,93
Derio	16	14	15	10	8	6	8	3318,62	0,93
Dima	1	2	6	1	2	0	7	3546,59	0,78
Durango	56	51	42	40	23	20	21	2392,31	0,74
Ea	0	1	0	1	0	1	2	837,32	1,40
Elantxobe	0	0	0	0	0	0	0	0,00	0,00
Elorrio	17	8	16	6	12	0	9	2349,62	0,66
Erandio	54	35	39	56	29	24	15	2504,81	0,83
Ereño	1	0	0	0	0	0	0	1449,28	0,50
Ermua	35	33	17	17	16	8	12	2303,51	0,69
Errigoiti	0	1	0	0	0	0	2	1428,57	0,47
Etxebarri	19	26	16	10	17	6	11	2547,99	0,77
Etxebarria	2	1	1	2	1	0	0	2416,11	0,95
Forua	0	3	0	0	0	0	0	1548,67	0,88
Fruiz	0	3	0	0	5	0	0	2325,58	1,44
Galdakao	49	49	40	36	46	15	19	2529,41	0,75
Galdames	1	1	1	4	1	0	0	2014,22	1,21
Gamiz-Fika	5	2	1	1	2	1	2	2498,16	0,94
Garai	0	0	0	1	1	0	1	3405,57	0,69
Gatika	2	3	3	2	4	3	2	2122,50	0,85
Gautegiz Arteaga	1	0	1	1	0	0	0	2243,21	0,73
Gernika-Lumo	16	28	22	17	10	14	5	2165,64	0,71
Getxo	137	116	106	111	54	44	37	2180,55	0,81
Gizaburuaga	0	0	0	1	2	0	0	3000,00	0,86
Gordexola	3	3	4	1	3	1	0	2147,42	1,16
Gorliz	6	13	5	5	3	1	2	1954,51	0,73
Güeñes	16	14	13	17	7	3	1	2696,94	0,87
Ibarrangelu	0	0	1	0	2	1	0	1771,34	0,69
Igorre	3	6	7	10	6	5	10	2230,66	0,91
Ispaster	0	0	0	0	0	0	1	1075,27	0,50
Iurreta	12	6	5	6	3	4	4	2684,38	0,80
Izurtza	0	0	1	0	0	0	0	1045,30	0,50
Karrantza Harana/Valle de Carranza	5	2	2	5	4	2	2	2328,86	0,84
Kortezubi	0	0	0	1	0	0	1	1357,47	0,86
Lanestosa	0	0	0	0	0	0	1	727,27	0,40
Larrabetzu	1	5	3	1	2	0	2	2680,31	0,71
Laukiz	2	3	1	0	0	0	2	1837,93	1,00
Leioa	81	43	58	41	48	22	23	2584,01	0,92
Lekeitio	6	6	6	5	2	6	3	1660,44	0,58
Lemoa	8	4	3	4	7	2	0	2590,96	0,68
Lemoiz	2	2	1	1	1	2	0	2386,63	0,75
Lezama	1	4	3	2	3	2	3	1740,57	0,82

Loiu	3	8	0	3	4	0	1	1903,94	1,05
Mallabia	3	0	3	2	1	0	0	2352,94	0,74
Mañaria	3	0	0	0	0	0	0	2298,85	0,63
Markina-Xemein	13	5	12	5	7	1	0	2328,36	0,69
Maruri-Jatabe	1	2	0	1	2	0	0	1419,21	0,54
Mendata	0	1	0	0	0	0	0	1481,48	0,86
Mendexa	1	0	0	0	0	0	0	423,73	0,40
Meñaka	2	2	0	4	2	2	1	3267,05	1,28
Morga	0	0	0	0	0	1	1	2067,18	0,62
Mundaka	2	0	2	2	2	3	0	1193,71	0,67
Mungia	47	29	25	29	20	14	16	2511,86	0,89
Munitibar-Arbatzegi Gerrikaitz	0	3	1	1	0	0	0	1746,72	1,60
Murueta	0	1	1	2	0	0	0	2572,35	1,14
Muskiz	19	26	12	11	8	3	1	2834,60	0,83
Muxika	0	1	3	4	1	0	1	1872,91	0,64
Nabarniz	0	0	0	0	1	0	0	1702,13	1,33
Ondarroa	6	12	7	6	12	6	7	2124,43	0,58
Orozko	12	7	23	2	2	2	5	3116,69	1,22
Ortuella	17	19	26	14	11	7	3	2635,38	0,91
Otxandio	1	1	1	3	0	0	1	1623,62	0,96
Plentzia	4	5	5	5	4	3	0	2250,00	0,70
Portugalete	71	90	74	70	67	37	15	2446,21	0,84
Santurtzi	48	81	51	73	54	29	17	1937,18	0,77
Sestao	45	35	32	37	35	10	14	2191,15	0,73
Sondika	9	6	6	4	7	4	4	2536,39	0,74
Sopela	34	19	24	22	15	12	7	3043,64	0,84
Sopuerta	3	3	4	3	4	1	2	1751,59	0,71
Sukarrieta	0	1	0	0	0	0	0	598,80	0,67
Trucios-Turtzioz	1	1	0	0	0	0	0	1346,15	0,70
Ubide	2	0	0	0	0	0	0	1666,67	0,75
Ugao-Miraballes	3	9	9	3	3	3	1	2458,62	0,78
Urduliz	12	4	11	9	7	4	3	3189,37	0,86
Urduña/Orduña	7	6	2	11	5	3	1	2598,63	0,65
Valle de Trápaga-Trapagaran	21	32	25	29	14	8	10	2547,45	0,94
Zaldibar	6	6	9	4	3	1	3	3054,19	0,76
Zalla	10	12	11	13	17	7	3	2120,60	0,80
Zamudio	10	7	6	4	4	2	3	2414,73	0,73
Zaratamo	6	5	2	4	3	3	0	3521,55	0,95
Zeanuri	1	0	0	1	3	1	0	2551,83	0,71
Zeberio	1	2	0	2	0	1	0	2029,52	0,50
Zierbena	5	2	2	2	0	2	2	2493,44	0,97
Ziortza-Bolibar	0	0	1	0	0	0	0	2277,90	0,53
BIZKAIA	1889	1953	1714	1579	1305	755	668	2287,29	0,78

Abaltzisketa	0	1	1	0	0	0	0	2229,30	1,40
Aduna	0	2	0	0	0	0	0	2070,39	0,83
Aia	9	3	4	2	1	0	1	3224,18	0,86
Aizarnazabal	4	6	0	2	0	0	1	2860,86	0,88
Alegia	4	0	4	2	3	1	3	2669,63	0,92
Albiztur	1	0	0	1	1	1	2	2389,08	2,33
Alkiza	0	0	0	0	0	0	0	571,43	0,33
Alzaga	0	0	0	0	0	0	0	1639,34	1,00
Altzo	0	0	0	1	2	0	0	2564,10	1,11
Amezketza	2	2	1	1	1	1	0	2717,39	0,96
Andoain	43	34	30	23	27	13	8	3155,86	0,79
Anoeta	1	3	2	1	2	0	1	2660,10	0,61
Antzuola	7	2	1	2	0	1	0	1514,46	0,69
Arama	0	1	0	0	0	1	0	1470,59	1,00
Aretxabaleta	15	12	13	6	6	6	3	2951,98	0,66
Arrasate/Mondragón	41	42	42	36	25	11	13	2536,00	0,81
Asteasu	3	2	3	5	1	1	2	2371,79	0,82
Astigarraga	13	23	7	5	18	10	9	4270,30	0,83
Ataun	2	5	5	5	2	6	1	3205,50	0,84
Azkoitia	30	19	13	15	15	11	7	2378,37	0,76
Azpeitia	29	18	10	26	11	7	13	1898,82	0,75
Baliarrain	0	0	0	0	1	0	0	1212,12	0,67
Beasain	33	28	23	11	12	15	11	2054,06	0,80
Beizama	0	0	0	0	0	0	0	1612,90	0,67
Belauntza	0	0	0	0	0	0	0	766,28	0,33
Berastegi	5	1	1	0	2	0	0	1996,20	1,17
Bergara	30	26	18	14	21	10	9	2400,90	0,75
Berrobi	4	1	1	0	0	0	0	1957,59	0,92
Bidania-Goiatz	2	1	1	0	0	1	1	1964,29	1,22
Deba	7	12	6	9	5	10	3	2897,49	0,62
Donostia / San Sebastián	191	484	258	317	264	173	133	2741,91	0,86
Eibar	56	48	31	41	18	32	27	2489,63	0,71
Elduain	0	0	0	0	0	0	0	1646,09	0,67
Elgeta	0	1	1	1	1	1	0	2652,52	0,71
Elgoibar	26	24	21	17	7	6	9	2487,00	0,60
Errenteria	46	93	72	73	59	29	23	2352,15	0,85
Errezil	0	0	0	0	0	0	0	483,09	0,23
Eskoriatza	7	13	6	6	8	3	5	3534,00	0,76
Ezkio-Itsaso	1	0	0	0	0	1	0	1419,56	0,69
Gabiria	1	0	3	0	1	1	0	3508,77	0,75
Gaintza	0	0	0	0	0	0	0	1754,39	0,40
Gaztelu	0	0	0	0	0	0	0	1190,48	1,00
Getaria	10	4	2	3	3	2	0	2120,14	0,66

Hernani	28	54	22	26	26	25	20	2911,95	0,80
Hernialde	1	0	0	1	0	2	0	2295,08	0,88
Hondarribia	36	37	37	34	23	19	25	3161,80	0,89
Ibarra	8	9	6	6	3	1	1	1904,32	0,73
Idiazabal	7	3	7	2	5	17	5	3319,33	1,04
Ikaztegieta	1	0	0	0	0	2	0	2057,61	0,63
Irun	93	107	117	105	84	69	74	3026,18	0,80
Irura	1	1	3	1	0	0	0	1545,25	0,37
Itsasondo	0	0	0	3	0	0	0	1236,26	0,50
Larraul	1	0	0	0	0	1	1	1593,63	4,00
Lasarte-Oria	20	50	22	26	19	23	11	2683,12	0,75
Lazkao	16	11	8	11	20	10	6	3231,53	1,07
Leaburu	1	0	0	0	0	0	0	2116,40	0,89
Legazpi	13	28	9	10	8	4	4	3127,60	0,79
Legorreta	7	5	1	0	0	1	0	2214,77	1,10
Leintz Gatzaga	0	1	0	0	0	0	0	5128,21	0,80
Lezo	4	24	9	10	9	5	2	2894,74	0,71
Lizartza	3	2	6	1	1	0	1	3235,75	1,24
Mendaro	5	6	8	1	1	3	0	3404,26	0,71
Mutiloa	6	1	0	1	0	0	0	6274,51	1,14
Mutriku	10	7	7	4	6	5	9	2879,19	0,68
Oiartzun	16	34	16	19	23	13	5	3375,45	0,78
Olaberria	0	4	0	2	7	2	0	2944,38	1,50
Oñati	18	16	18	11	14	6	6	2214,86	0,79
Ordizia	21	19	14	12	13	10	4	2164,85	0,86
Orendain	0	0	0	0	0	0	0	3317,54	0,64
Orexa	0	0	0	0	0	0	0	943,40	0,50
Orio	17	17	15	3	5	12	2	2560,34	0,72
Ormaiztegi	4	1	1	2	4	2	1	1959,25	1,04
Pasaia	17	39	24	31	22	17	4	2882,43	0,75
Segura	8	5	2	1	3	3	4	3652,97	0,97
Soraluze-Placencia de las Armas	8	5	4	8	0	1	3	2063,41	0,71
Tolosa	34	33	33	14	21	19	15	2335,05	0,70
Urneta	4	14	11	6	13	8	6	3027,86	0,99
Urretxu	14	19	7	4	5	7	3	2474,74	0,86
Usurbil	16	14	15	15	14	9	6	3852,25	0,89
Villabona	7	16	6	8	10	3	1	2602,67	0,76
Zaldibia	5	3	2	3	3	1	1	3377,56	0,84
Zarautz	78	56	47	40	31	14	12	3161,01	0,84
Zegama	10	6	4	4	1	2	4	4602,24	1,11
Zerain	1	0	0	0	0	0	0	3649,64	0,53
Zestoa	5	4	7	4	1	4	0	2131,48	0,67
Zizurkil	8	7	2	5	12	3	5	2570,02	1,04

Zumaia	23	17	17	15	17	9	6	2859,47	0,84
Zumarraga	6	11	10	18	9	4	2	1985,54	0,66
GIPUZKOA	1204	1597	1097	1092	950	690	534	2708,97	0,80
OTROS	32	48	16	28	26	25	17		

*14 eguneko tasa 100.000 biztanleko. Tasak kalkulatzeko EUSTATen Biztanleen Udal-Erroldaren Estatistikan 2020ko urtarrilaren 1erako argitaratutako biztanleria hartzen da. / Tasa de 14 días por 100.000 habitantes. Las tasas se calculan con respecto a la población publicada por EUSTAT en la Estadística Municipal de Habitantes para el 1 de enero del 2020. https://eu.eustat.eus/bankupx/pxweb/eu/euskara/-/PX_2212_ep06b.px

** Inzidentzia tasen arrazoiak $-I(D)/I(D-7)$ - gaurko 14 eguneko inzidentzia metatuaren tasa duela astebeteko 14 eguneko inzidentzia metatuaren tasarekin konparatzen du. Tasen arrazoiaren balioa 1en azpitik dagoenean inzidentzia tasak behera egin duela esan nahi du. Duela astebeteko inzidentzia tasa zero den kasuetan “-“ agertzen da. / La razón de tasas de incidencia $-I(D)/I(D-7)$ - compara la tasa de incidencia acumulada en 14 días a fecha de hoy, con la tasa de incidencia acumulada en 14 días de hace una semana. En caso de que el valor de la ratio sea un valor por debajo de 1, significa que la incidencia ha disminuido. Cuando la tasa de incidencia de hace una semana es cero se indica con “-“.

+ Semaforoa 14 eguneko inzidentzia tasaren arabera: berdez < 60, horiz 60-99,99 bitartean, laranja 100-149,99 bitartean eta gorri >=150. / Semaforo según la tasa de incidencia acumulada en 14 días en verde <60, en amarillo entre 60-99,99, en naranja entre 100-149,99 y en rojo >= 150.

**PCR POSITIBO BERRIAK EUSKADIKO OSASUN EREMUETAN /
NUEVOS POSITIVOS PCR EN LAS ZONAS DE SALUD DE EUSKADI**

Alfabetoz ordenatuta./ Ordenado alfabéticamente.

OSASUN-EREMUAK/ZONAS DE SALUD	31/01	01/02	02/02	03/02	04/02	05/02	06/02	Tasa*+	I(D)/I(D-7)**
Abetxuko	3	4	4	0	5	3	1	1758,07	0,68
Aranbizkarra I	24	14	23	22	20	5	16	1966,24	0,75
Aranbizkarra II	25	23	27	14	17	8	5	2496,35	0,80
Casco Viejo (Vitoria)	20	23	21	24	14	7	5	1398,87	0,67
Gazalbide Txagorritxu	13	17	26	19	29	7	5	1893,33	0,73
La Habana	17	16	13	17	8	4	3	1643,02	0,85
Lakua - Arriaga	24	16	12	17	9	9	12	1924,82	0,72
Lakuabizkarra	46	40	41	48	39	14	10	2301,75	0,73
Llanada Alavesa	15	15	19	16	14	9	11	2420,95	0,73
Montaña alavesa	6	0	2	3	1	2	1	1750,45	0,63
Norte-Villarreal	12	7	12	5	4	0	4	2277,48	0,92
Norte-Zuya	5	6	4	5	4	6	1	1857,86	0,69
Olaguibel	45	39	55	41	32	18	15	1855,10	0,77
Olarizu	22	23	31	29	18	8	11	2186,42	0,84
Salburua	53	34	40	50	24	15	16	3931,64	0,75
San Martín	50	56	43	45	40	12	22	2071,03	0,80
Sansomendi	22	7	6	16	6	1	2	1748,93	0,69
Valles Alaveses I	15	8	16	12	10	0	1	3094,53	0,75
Valles Alaveses II	4	13	3	2	2	0	0	2272,73	0,81
Zabalzana	64	62	27	47	43	28	33	3441,53	0,74
Zaramaga	28	20	24	14	9	7	4	1938,52	0,81
OSI ARABA	513	443	449	446	348	163	178	2235,60	0,76
Rioja	12	16	13	11	5	4	5	2016,06	0,72
OSI ARABAKO ERRIOXA	12	16	13	11	5	4	5	2016,06	0,72
Desierto / Urban	17	23	14	12	8	11	4	2673,52	0,75
La Paz	45	29	34	27	19	11	7	2210,75	0,70
Lutxana	15	10	14	7	4	4	4	2353,73	0,83
Rontegi	27	25	13	13	9	5	6	2350,77	0,87
San Vicente	56	37	37	31	29	13	15	2701,62	0,79
Sestao Kueto	18	16	9	10	13	4	6	2170,72	0,68
Sestao Markonzaga	27	19	23	28	21	6	8	2095,64	0,76
Zaballa C.S.	26	22	18	18	17	10	10	2251,67	0,77
Zuazo	40	28	26	24	25	9	10	2670,52	0,77
OSI BARAKALDO SESTAO	271	209	188	170	145	73	70	2390,96	0,76
Abadiño-Elorrio-Berriz	59	56	50	37	39	9	20	3027,04	0,75
Aiala	49	36	33	37	22	15	14	3248,65	0,81
Amorebieta	40	30	22	30	16	21	18	2574,70	0,82
Arratia	20	15	24	23	22	12	20	2488,54	0,79
Arrigorriaga	31	45	39	22	18	11	8	3009,61	0,83

Basauri-Ariz	20	38	31	25	23	14	14	1815,58	0,71
Basauri-Kareaga	15	30	20	18	16	4	4	1947,20	0,69
Bermeo	16	23	21	11	13	9	7	1313,65	0,73
Durango	70	55	47	45	24	24	25	2359,57	0,74
Etxebarri	17	24	14	9	17	6	11	2537,41	0,75
Galdakao	49	54	42	35	49	15	21	2530,28	0,75
Gernika	17	29	23	17	11	15	6	2014,03	0,70
Gernikaldea	6	12	8	13	4	3	4	2025,78	0,78
Lekeitio	8	7	6	8	4	6	6	1578,89	0,59
Llodio	50	36	68	33	18	17	34	2642,50	0,88
Markina - Xemein	15	6	14	7	8	1	0	2253,43	0,70
Ondarroa	12	15	7	9	12	7	8	2124,76	0,62
OSI BARRUALDE-GALDAKAO	494	511	469	379	316	189	220	2368,73	0,75
Basurto	19	35	38	25	23	14	15	2147,70	0,74
Begoña	11	19	17	17	21	11	5	2143,62	0,73
Bolueda	21	16	15	15	12	12	2	2460,62	0,76
Bombero Etxaniz	35	59	55	41	33	27	17	1849,58	0,75
Casco Viejo (Bilbao)	26	21	18	19	18	7	6	2136,72	0,77
Deusto	32	36	33	36	24	12	16	2008,51	0,81
Gazteleku	25	53	28	21	25	16	13	2152,64	0,87
Indautxu	29	31	31	27	28	12	16	1829,07	0,87
Javier Sáenz de Buruaga	22	16	16	13	14	5	6	1670,49	0,77
Karmelo	23	21	12	16	9	9	5	2067,77	0,80
La Peña	10	12	20	10	11	3	2	1982,92	0,69
Mina del Morro	14	25	19	13	15	8	1	2151,50	0,82
Miribilla-La Merced	24	30	26	21	26	8	14	2081,42	0,67
Otxarkoaga	18	14	21	16	11	6	6	2144,56	0,70
Rekalde	17	48	32	21	29	18	13	1893,70	0,73
San Adrián	18	11	10	10	17	7	4	2032,52	0,66
San Ignacio	38	51	35	31	25	12	11	2210,88	0,84
Santutxu-Solokoetxe	18	29	27	17	16	17	10	2259,61	0,77
Txurdinaga	25	23	34	35	13	7	16	2491,64	0,88
Zorroza	12	29	16	12	13	14	12	2069,06	0,72
Zurbaran	13	13	16	22	17	6	5	2165,76	0,96
OSI BILBAO-BASURTO	450	592	519	438	400	231	195	2063,42	0,77
Abanto-Muskiz	34	44	27	26	18	6	8	2364,57	0,82
Balmaseda	21	20	15	19	18	12	9	2399,59	0,85
Buenavista	21	29	19	25	23	7	4	2596,51	0,76
Güeñes	18	17	18	18	10	4	1	2558,17	0,92
Ortuella	16	19	24	14	11	7	3	2572,88	0,89
Portugalete - Centro	19	35	24	18	20	16	5	2328,75	0,78
Portugalete-Repelega	36	33	35	35	26	15	7	2382,64	0,95
Santurtzi-Centro-Mamariga	24	26	21	32	8	10	8	1862,40	0,78
Santurtzi Kabiezes	22	49	29	38	41	19	10	1966,88	0,77

Trapagaran	21	33	25	28	14	8	11	2549,69	0,95
Zalla	13	15	16	20	21	8	4	2027,26	0,79
OSI EZKERRALDEA ENKARTERRI CRUCES	245	320	253	273	210	112	70	2275,03	0,83
Alango	48	35	20	28	13	9	6	2190,60	0,81
Algorta	46	46	58	51	31	21	18	2473,01	0,82
Astrabudua	23	13	13	19	11	5	5	2395,04	0,81
Erandio	31	22	26	38	18	18	11	2553,73	0,85
Gorliz - Plentzia	12	22	12	12	9	7	2	2163,93	0,73
Las Arenas	54	37	36	43	17	20	16	1673,48	0,83
Leioa	68	38	51	34	41	16	20	2684,00	0,92
Mungia	63	44	30	53	39	27	27	2380,60	0,93
Sopela	65	37	46	40	30	21	13	2881,93	0,83
Txorierrri	40	40	29	24	26	14	18	2637,00	0,85
OSI URIBE	450	334	321	342	235	158	136	2383,37	0,84
Arrasate	43	43	48	39	27	11	17	2400,00	0,83
Bergara	37	29	18	17	21	11	9	2303,36	0,74
Oñati	19	16	18	11	14	6	6	2163,77	0,79
Valle de Leniz	22	27	18	12	13	9	8	3120,63	0,70
OSI ALTO DEBA	121	115	102	79	75	37	40	2455,83	0,77
Dumboa	32	56	48	43	40	35	29	2640,21	0,80
Hondarribia	37	39	39	34	23	22	26	3120,46	0,90
Irun - Centro	64	51	72	67	45	42	41	2766,16	0,80
OSI BIDASOA	133	146	159	144	108	99	96	2795,51	0,82
Deba	17	19	13	13	11	8	12	2804,96	0,63
Eibar	35	23	19	22	13	25	20	2113,47	0,71
Elgoibar	39	35	32	26	8	9	11	2419,84	0,64
Ermua	39	33	20	19	17	8	12	2320,19	0,70
Torrekua	21	24	12	19	5	7	6	2765,31	0,72
OSI DEBABARRENA	151	134	96	99	54	57	61	2417,56	0,68
Aiete	17	23	18	33	16	7	5	2390,50	0,85
Alza-Roteta	18	58	38	29	38	15	9	2470,02	0,94
Amara Berri	24	86	41	52	37	35	29	2818,20	0,88
Amara Centro	13	35	14	17	16	13	10	2335,66	0,84
Beraun - Erretereria	25	41	29	27	30	10	6	2550,62	0,89
Bidebieta	7	28	10	18	12	10	2	3149,72	0,86
Egia	10	35	15	20	14	14	9	2651,16	0,84
Gros	25	68	40	42	30	27	28	2468,59	0,84
Hernani - Urnieta - Astigarraga	45	93	40	40	60	43	34	3070,85	0,84
Intxaurreondo	10	22	12	18	10	6	10	2436,03	0,72
Iztieta - Erretereria	23	52	43	44	31	22	16	2160,59	0,84
Lasarte - Usubil	38	63	37	42	33	34	18	2880,67	0,79
Lezo-San Juan	10	38	9	15	10	7	2	2717,26	0,73
Loiola	12	19	11	26	12	8	7	2848,19	1,00
Oiartzun	16	34	16	19	23	14	5	3301,08	0,79

Ondarreta	33	79	42	40	57	30	22	2624,73	0,89
Parte Vieja	14	22	10	16	16	9	4	2044,80	0,83
Pasai Antxo	8	11	11	14	10	7	3	2718,36	0,78
Pasajes San Pedro	3	25	14	17	13	11	1	2852,30	0,73
Zarautz – Orio - Aia	102	76	66	45	38	27	17	2985,12	0,82
Zumaia - Zestoa - Getaria	39	31	26	24	21	14	7	2477,41	0,77
OSI DONOSTIALDEA	492	939	542	598	527	363	244	2668,03	0,83
Azkoitia	29	20	13	15	15	11	8	2367,46	0,77
Azpeitia	30	17	12	27	10	7	12	1790,96	0,75
Beasain	72	46	36	24	25	39	26	2458,08	0,89
Lazkao	17	19	13	16	29	17	7	3044,44	1,03
Legazpi	14	27	11	10	11	4	4	3050,38	0,79
Ordizia	24	22	16	17	16	13	4	2001,27	0,82
Zumarraga	21	32	18	20	12	12	5	2066,40	0,72
OSI GOIERRI-ALTO UROLA	207	183	119	129	118	103	66	2302,74	0,82
Alegia	15	8	8	5	8	4	5	2278,48	0,89
Andoain	45	36	27	22	25	12	7	3055,92	0,78
Ibarra	20	13	13	8	6	1	2	1989,54	0,83
Tolosa	35	33	33	14	20	19	14	2180,70	0,71
Villabona	22	32	17	20	27	10	14	2392,13	0,75
OSI TOLOSALDEA	137	122	98	69	86	46	42	2420,42	0,76
Otros	55	60	43	40	46	30	24		

*14 eguneko tasa 100.000 biztanleko/ Tasa de 14 días por 100.000 habitantes.

** Inzidentzia tasen arrazoiak $-I(D)/I(D-7)$ - gaurko 14 eguneko inzidentzia metatuaren tasa duela astebeteko 14 eguneko inzidentzia metatuaren tasarekin konparatzen du. Tasen arrazoiaren balioa 1en azpitik dagoenean inzidentzia tasak behera egin duela esan nahi du. Duela astebeteko inzidentzia tasa zero den kasuetan “-” agertzen da. / La razón de tasas de incidencia $-I(D)/I(D-7)$ - compara la tasa de incidencia acumulada en 14 días a fecha de hoy, con la incidencia acumulada en 14 días de hace una semana. En caso de que el valor de la ratio sea un valor por debajo de 1, significa que la incidencia ha disminuido. Cuando la tasa de incidencia de hace una semana es cero se indica con “-”.

+ Semaforoa 14 eguneko inzidentzia tasaren arabera: berdez < 60, horiz 60-99,99 bitartean, laranja 100-149,99 bitartean eta gorri >=150. / Semaforo según la tasa de incidencia acumulada en 14 días: en verde <60, en amarillo entre 60-99,99, en naranja entre 100-149,99 y en rojo >= 150.